

Ultima planimetria in atti

Dichiarazione protocollo n. SA0750054 del 15/12/2011		Identificativi Catastali:		Compilata da: Garofalo Iginio	
Planimetria di u.i.u. in Comune di Montecorvino Pugliano		Sezione: Foglio: 4		Iscritto all'albo: Geometri	
Via Luigi Grieco		Particella: 683		Prov. Salerno	
civ. 3		Subalterno: 2		N. 4243	

Agenzia del Territorio <b>CATASTO FABBRICATI</b> Ufficio provinciale di <b>Salerno</b>	
Dichiarazione protocollo n. SA0750054 del 15/12/2011	
Planimetria di u.i.u. in Comune di Montecorvino Pugliano	
Via Luigi Grieco	
civ. 3	
Identificativi Catastali:	
Sezione: Foglio: 4	
Particella: 683	
Subalterno: 2	
Compilata da: Garofalo Iginio	
Iscritto all'albo: Geometri	
Prov. Salerno	
N. 4243	

PIANO TERRA (RIALZATO)  
H = 2,95 m

Via Luigi Grieco

Corte comune

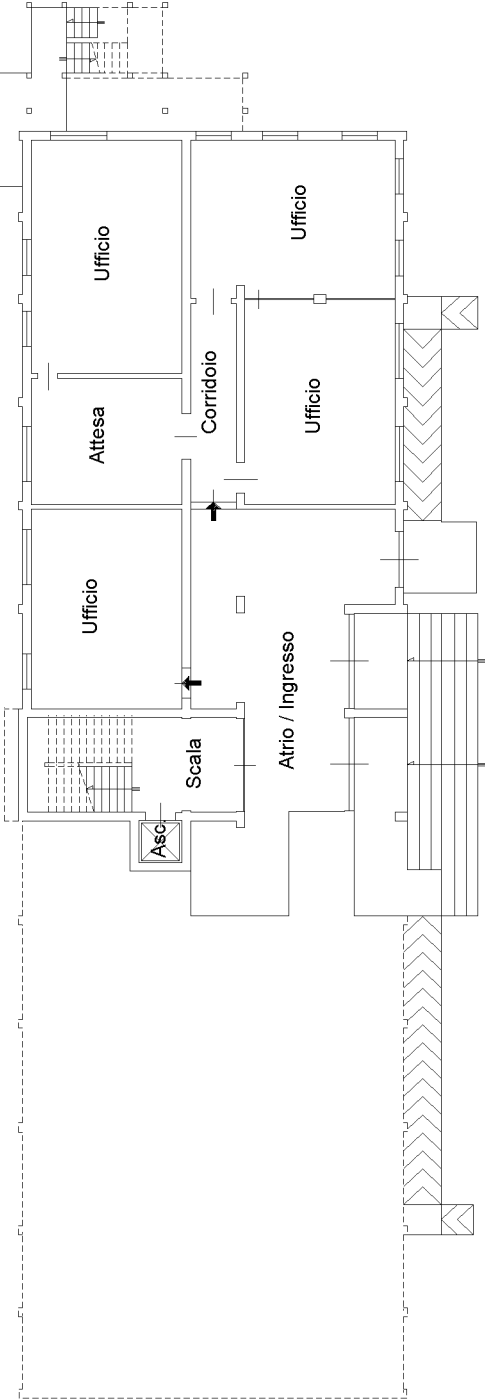

Corte comune

Foglio 4 P.II.a 685

Foglio 4 P.II.a 682

